

*Obec Němčičky, se sídlem Němčičky č. 221, PSČ 691 07
starosta obce Němčičky*

VEŘEJNÁ NABÍDKA OBCE NĚMČIČKY NA PRODEJ POZEMKŮ V K. Ú. NĚMČIČKY U HUSTOPEČÍ

Obec Němčičky v souladu se zákonem o obcích č. 128/2000 Sb., ve znění pozdějších předpisů,

vyhlá š u j e

**záměr prodeje pozemků
parc. č. 3319/31 o výměře 13 m², ostatní plocha, jiná plocha, a
parc. č. 3319/32 o výměře 4 m², ostatní plocha, jiná plocha,
obojí v k. ú. Němčičky u Hustopečí, obec Němčičky,
který vznikl oddělením z pozemku parc. č. 3319/24 o výměře 1 026 m²,
ostatní plocha, ostatní komunikace, na základě geometrického plánu č. 890-247/2021,
vyhotoveného Ing. Danielem Svobodou, Palackého 401/18, 693 01 Hustopeče**

Obec Němčičky stanovuje k prodeji pozemku tyto podmínky:

- **cena 80 Kč/m² minimálně**
- **náklady na převod pozemku včetně vypracování geometrického plánu hradí kupující**

***Písemné nabídky zasílejte na adresu: Obec Němčičky
691 07 Němčičky 221***

do 5. ledna 2022 do 14 hod.

Nabídka bude předána v uzavřené obálce, označena „NEOTVÍRAT – PRODEJ POZEMKU č. 3319/31“, dále jménem a adresou zájemce, a bude obsahovat jednoznačnou nabídku v Kč za uvedený pozemek.

Doložka k listině dle § 41 zákona č. 128/2000 Sb., o obcích ve znění pozdějších předpisů

Obec Němčičky zastoupená starostou Zbyněkem Slezákem, tímto potvrzuje, že byly splněny podmínky pro nakládání s obecním majetkem dle zákona o obcích.

V Němčičkách, dne 16. prosince 2021

***Zbyněk Slezák
starosta obce***

Zveřejněno na úřední desce Obecního úřadu Němčičky a elektronicky způsobem umožňujícím dálkový přístup.

Vyvěšeno dne 16. prosince 2021

Sejmuto dne 5. ledna 2022

VÝKAZ DOSAVADNÍHO A NOVÉHO STAVU ÚDAJŮ KATASTRU NEMOVITOSTÍ											str.	1			
Dosavadní stav				Nový stav											
Označení pozemku parc. číslem	Výměra parcely		Druh pozemku Způsob využití	Označení pozemku parc. číslem	Výměra parcely		Druh pozemku Způsob využití	Typ stav by Způsob využití	Způsob urč. výměr	Porovnání se stavem evidence právních vztahů					
	ha	m2			ha	m2				Díl přechází z pozemku označeného v katastru nemovitostí	dřívější poz. evidenci	Číslo listu vlastnictví	Výměra dílu		Označení dílu
		ha	m2			ha	m2			ha	m2				
3319/24	10	26	ostat. pl. ostat. komunikace	3319/24	10	09	ostat. pl. ostat. komunikace		0	3319/24		10001	10	09	
				3319/31		13				0	3319/24		10001		13
				3319/32		4				0	3319/24		10001		4
	10	26			10	26									

Seznam souřadnic (S-JTSK)

Číslo bodu	Souřadnice pro zápis do KN			Souřadnice určené měřením		Poznámka
	Y	X	Kód kvality	Y	X	
707-3920	584123,76	1193019,57	8			
707-3949	584121,51	1193004,62	8	584121,53	1193004,61	kolík
735-2	584124,13	1192999,36	8			kolík
1	584124,03	1193004,73	8			kolík
2	584120,12	1193004,53	3			roh zdi
3	584119,24	1193004,52	3			značka barvou
4	584120,41	1192999,05	3			roh zdi
5	584119,54	1192998,92	3			značka barvou

Souřadnice bodů na dosavadní hranici pozemku určené měřením v terénu budou pro zápis do katastru nemovitostí upraveny podle dosavadního určení hranice lomovými body s kódem charakteristiky kvality souřadnic vyšším než 3. Důvodem je nerealizované zpřesnění této hranice, ke kterému je nutné doložit listinu prokazující shodu u vlastníků na jejím průběhu (§ 19a odst. 4 katastrálního zákona).

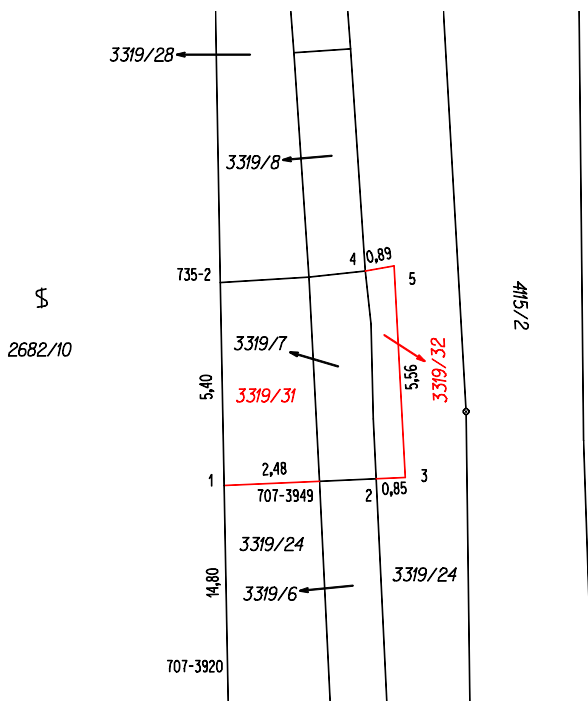

GEOMETRICKÝ PLÁN pro rozdělení pozemku	Geometrický plán ověřil úředně oprávněný zeměměřický inženýr:	Stejnopis ověřil úředně oprávněný zeměměřický inženýr:
	Jméno, příjmení: Ing. Daniel Svoboda	Jméno, příjmení:
	Číslo položky seznamu úředně oprávněných zeměměřických inženýrů: 1763/1998	Číslo položky seznamu úředně oprávněných zeměměřických inženýrů:
	Dne: 30.11.2021 Číslo: 1550/2021	Dne: Číslo:
	Náležitosti a přesnosti odpovídá právní předpisům	Tento stejnopis odpovídá geometrickému plánu v elektronické podobě uloženému v dokumentaci katastrálního úřadu.
Vyhotovil: Daniel Svoboda Palackého 401/18 69301 Hustopeče	Katastrální úřad souhlasí s očíslováním parcel.	Ověření stejnopisu geometrického plánu v listinné podobě.
Číslo plánu: 890-247/2021		
Okres: Břeclav		
Obec: NĚMČICKÝ		
Kat. území: NĚMČICKÝ U HUSTOPEČÍ		
Mapový list: KMD, HUSTOPEČE 3-6/32		
Dosavadním vlastníkům pozemků byla poskytnuta možnost seznámit se v terénu s průběhem navrhovaných nových hranic, které byly označeny předepsaným způsobem:		
dle seznamu souřadnic		