

Dosavadní stav				Nový stav									
Označení pozemku parc. číslem	Výměra parcely		Druh pozemku Způsob využití	Označení pozemku parc. číslem	Výměra parcely		Druh pozemku Způsob využití	Typ stavby Způsob využití	Způsob urč. výměr	Porovnání se stavem evidence právních vztahů			
	ha	m2			ha	m2				Díl přechází z pozemku označeného v katastru nemovitostí	dřívější poz. evidenci	Číslo listu vlastnictví	Výměra dílu
3319/27	17	ostat.pl. ostat.pl.	3319/27	9	ostat.pl.	0	3319/27	10001	9	3319/27	10001	8	8
	17			17									

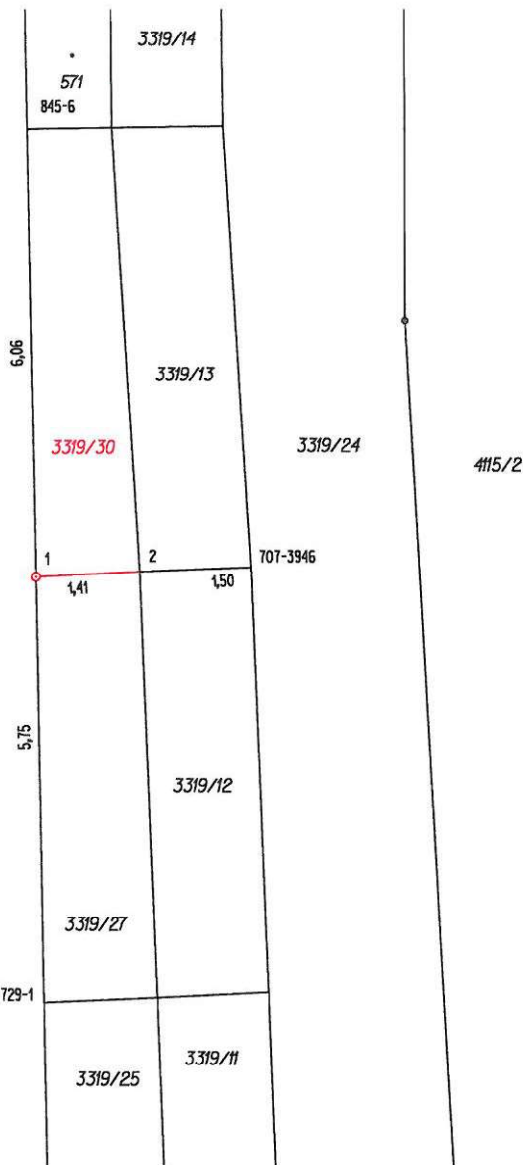

§
2682/10

Seznam souřadnic (S-JTSK)

Číslo bodu	Souřadnice pro zápis do KN			Kód kvality	Poznámka
	Y	X			
707-3946	584121,76	1192969,75	8	zeď	
729-1	584124,56	1192975,62	8	původní roxor	
845-6	584124,77	1192963,84	8	zeď budovy	
1	584124,66	1192969,88	3	znak z plastu	
2	584123,26	1192969,81	3	zeď	

GEOMETRICKÝ PLÁN
pro

rozdělení pozemku

Geometrický plán ověřil úředně oprávněný zeměměřický inženýr:

Jméno, příjmení: Ing. Markéta Berková

Číslo položky seznamu úředně oprávněných zeměměřických inženýrů: 2313/06

Dne: 19.10.2021 Číslo: 100/2021

Náležitosti a přesnosti odpovídá právním předpisům

Katastrální úřad souhlasí s očíslováním parcel.

KÚ pro Jihomoravský kraj
KP Hustopeče
Ing. Markéta Svobodová
PGP-730/2021-735
2021.10.26 08:10:41 CEST

Stejnopis ověřil úředně oprávněný zeměměřický inženýr:

Jméno, příjmení: ING. MARKÉTA BERKOVÁ

Číslo položky seznamu úředně oprávněných zeměměřických inženýrů: 2313/06

Dne: 26.10.2021 Číslo: 106/2021

Tento stejnopis odpovídá geometrickému plánu v elektronické podobě uloženému v dokumentaci katastrálního úřadu.

Ověření stejnopisu geometrického plánu v listinné podobě.



Vyhotovil: První zeměměřická a.s.

Sokolská 474/4

69154 Podivín

Číslo plánu: 869-27/2021

Okres: Břeclav

Obec: NĚMČICKÝ

Kat. území: NĚMČICKÝ U HUSTOPEČÍ

Mapový list: KMD

Dosavadním vlastníkům pozemků byla poskytnuta možnost seznámit se v terénu s průběhem navrhovaných nových hranic, které byly označeny předepsaným způsobem:

viz seznam souřadnic