

VÝKAZ DOSAVADNÍHO A NOVÉHO STAVU ÚDAJŮ KATASTRU NEMOVITOSTÍ											str.	7			
Dosavadní stav				Nový stav											
Označení pozemku parc. číslem	Výměra parcely		Druh pozemku Způsob využití	Označení pozemku parc. číslem	Výměra parcely		Druh pozemku Způsob využití	Typ stav by Způsob využití	Porovnání se stavem evidence právních vztahů						
	ha	m ²			ha	m ²			Díl přechází z pozemku označeného v katastru nemovitostí	dřívější poz. evidenci	Číslo listu vlastnictví	Výměra dílu		Označení dílu	
										ha	m ²				
3319/24	10	09	ostat. pl. ostat. komunikace	3319/24	8	68	ostat. pl. ostat. komunikace ostat. pl. ostat. komunikace ostat. pl. ostat. komunikace		0	3319/24	10001	8	68		
				3319/33	1	27				0	3319/24	10001	1	27	
				3319/34	14	0				3319/24	10001	14			
	10	09			10	09									

Seznam souřadnic (S-JTSK)

Číslo bodu	Souřadnice pro zápis do KN			Poznámka
	Y	X	Kód kvality	
608157-576-3314	584150,88	1193108,58	3	
608157-615-687	584149,18	1193105,84	3	
608157-615-688	584143,68	1193096,96	3	
416-20	584142,36	1193085,06	3	
707-3876	584157,33	1193100,13	8	
1	584142,10	1193085,14	3	obrubník
2	584143,95	1193091,87	3	obrubník
3	584145,01	1193093,47	3	obrubník
4	584144,86	1193098,86	3	obrubník
5	584156,46	1193101,27	8	kolík-§91 odst.6 KV
6	584150,50	1193105,11	3	kolík-§91 odst.6 KV

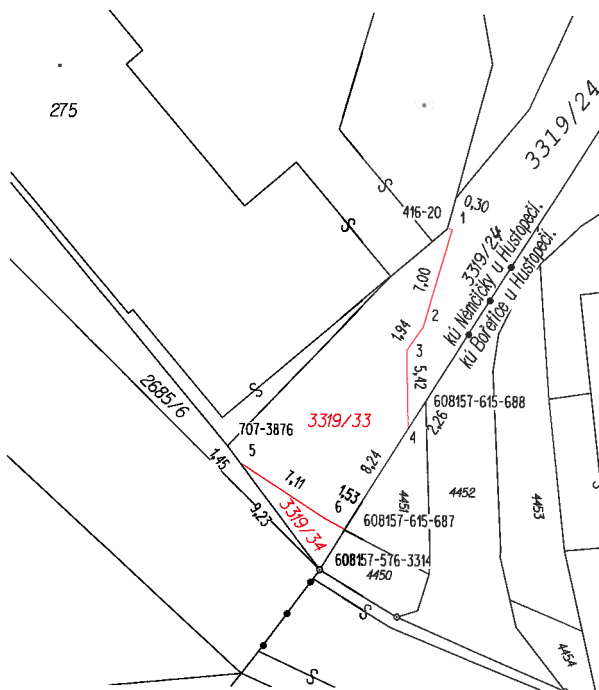

GEOMETRICKÝ PLÁN pro rozdělení pozemku		Geometrický plán ověřil úředně oprávněný zeměměřický inženýr:		Stejnopis ověřil úředně oprávněný zeměměřický inženýr:	
		Jméno, příjmení: Ing. Daniel Svoboda		Jméno, příjmení: Ing. Daniel Svoboda	
		Číslo položky seznamu úředně oprávněných zeměměřických inženýrů: 1763/1998		Číslo položky seznamu úředně oprávněných zeměměřických inženýrů: 1763/1998	
		Dne: 12.6.2023 Číslo: 720/2023		Dne: 17.6.2023 Číslo: 721/2023	
		Náležitosti a přesnosti odpovídá právním předpisům		Tento stejnopis odpovídá geometrickému plánu v elektronické podobě uloženému v dokumentaci katastrálního úřadu.	
Výhotovil: Daniel Svoboda Palackého 401/18 693 01 Hustopeče		Katastrální úřad souhlasí s očíslováním parcel.		Ověření stejnopisu geometrického plánu v listinné podobě.	
Číslo plánu: 926-202/2022		KÚ pro Jihomoravský kraj KP Hustopeče Ing. Markéta Svobodová PGP-501/2023-735 2023.06.16 08:19:19 CEST			
Okres: Břeclav					
Obec: NĚMČIČKY					
Kat. území: NĚMČIČKY U HUSTOPEČÍ					
Mapový list HUSTOPEČE 3-632					
Dosavadním vlastníkům pozemků byla poskytnuta možnost seznámit se v terénu s průběhem navrhovaných nových hranic, které byly označeny předepsaným způsobem: viz seznam souřadnic					